

XEP-F XEP-FS XEP-S



XEP-F

XEP-FS

XEP-S

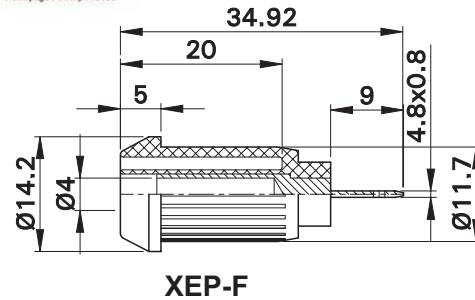

XEP-F

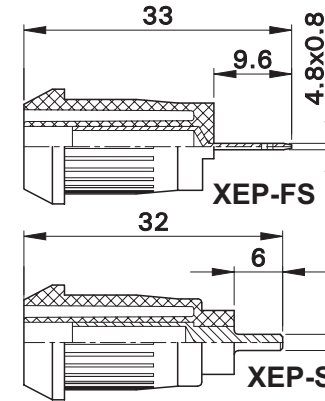

XEP-FS

XEP-S

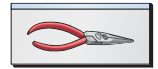

MAH 505

Montagebohrung
Panel drilling
Perçage de panneau

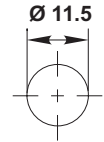

Isolierte, starre Ø 4 mm-Buchsen, geeignet zur Aufnahme federnder Ø 4 mm-Stecker mit starrer Isolierhülse. Montage durch Einpressen in Bohrungen von Platten oder Gehäusen aus Kunststoff, Metall etc.

Verschiedene Metallteile / Anschlüsse:

XEP-F: Messingdrehteil /

Flachstecker 4,8 mm x 0,8 mm

XEP-FS: Messingblech, gerollt /

Flachstecker 4,8 mm x 0,8 mm

XEP-S: Messingdrehteil / Lötstift Ø 2,0 mm

Insulated Ø 4 mm rigid sockets accepting spring-loaded Ø 4 mm plugs with rigid insulating sleeve. The socket is pressed into predrilled panels of plastic, metal etc.

Various metal parts / connections:

XEP-F: Machined brass /

Flat connecting tab 4.8 mm x 0.8 mm

XEP-FS: Brass sheet, rolled /

Flat connecting tab 4.8 mm x 0.8 mm

XEP-S: Machined brass / Solder pin Ø 2,0 mm

Douilles rigides Ø 4 mm, isolées, adaptées à la connexion de fiches Ø 4 mm élastiques à fourreau rigide. A emmancher dans des perçages de panneaux ou de boîtiers plastiques, métalliques...

Différentes pièces métalliques / terminaisons :

XEP-F: Laiton décollété /

Raccord plat 4,8 mm x 0,8 mm

XEP-FS: Bande en laiton, roulée /

Raccord plat 4,8 mm x 0,8 mm

XEP-S: Laiton décollété / Broche cylindrique à souder Ø 2,0 mm

Typ Type Type	Best.-Nr. Order No. N° de Cde	Bemessungsspannung / -strom Rated voltage / current Tension / intensité assignée		*Farben *Colours *Couleurs
---------------------	-------------------------------------	--	--	----------------------------------

XEP-F	66.9682-*	1000 V, CAT III / 20 A	Ni	<table border="1"> <tr> <td>20</td> <td>21</td> <td>22</td> <td>23</td> <td>24</td> </tr> <tr> <td>25</td> <td>26</td> <td>27</td> <td>29</td> <td></td> </tr> </table>	20	21	22	23	24	25	26	27	29	
20	21	22	23	24										
25	26	27	29											
XEP-FS	66.9685-*	1000 V, CAT III / 20 A	Ni	<table border="1"> <tr> <td>20</td> <td>21</td> <td>22</td> <td>23</td> <td>24</td> </tr> <tr> <td>25</td> <td>26</td> <td>27</td> <td>29</td> <td></td> </tr> </table>	20	21	22	23	24	25	26	27	29	
20	21	22	23	24										
25	26	27	29											
XEP-S	66.9681-*	1000 V, CAT III / 20 A	Ni	<table border="1"> <tr> <td>20</td> <td>21</td> <td>22</td> <td>23</td> <td>24</td> </tr> <tr> <td>25</td> <td>26</td> <td>27</td> <td>29</td> <td></td> </tr> </table>	20	21	22	23	24	25	26	27	29	
20	21	22	23	24										
25	26	27	29											

Zubehör

Einpressdorn: MB4-S (→ Seite 193)
Flachsteckhülse: FSH4,8x0,8 (→ Seite 192)

Accessories

Press-in tool: MB4-S (→ page 193)
Flat connecting receptacle: FSH4,8x0,8 (→ page 192)

Accessoires

Outil d'emmanchement : MB4-S (→ page 193)
Cosse plate : FSH4,8x0,8 (→ page 192)