

SLK205-K SLK205-K/SIL

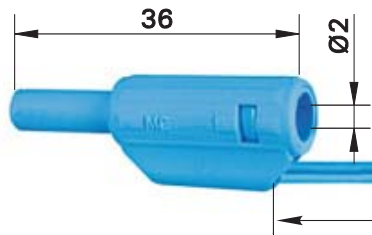

PEWA
Messtechnik GmbH
Weidenweg 21
58239 Schwerte
Tel.: 02304-96109-0
Fax: 02304-96109-88
E-Mail: info@pewa.de
Homepage: www.pewa.de

PVC / SIL

L

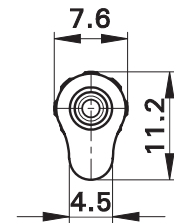
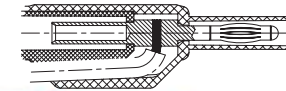

Hoch flexible Messleitungen mit PVC- oder Silicon-Isolierung, beidseitig mit montiertem, stapelbarem Ø 2 mm-Lamellenstecker mit starrer Isolierhülse.

Highly flexible test leads with insulation in PVC or Silicone with assembled stackable Ø 2 mm Multilam plugs with rigid insulating sleeve on both ends.

Cordons de mesure extra-souples à isolation en PVC ou Silicone, équipés des deux côtés d'une fiche à lamelles Ø 2 mm à reprise arrière protégée par un fourreau isolant rigide.

Typ Type Type	Best.-Nr. Order No. N° de Cde	Bemessungsspannung / -strom Rated voltage / current Tension / intensité assignée	Leitungsquerschnitt Lead cross section Section du câble		Längen [cm] Lead lengths [cm] Longueurs [cm]	*Farben *Colours *Couleurs
---------------------	-------------------------------------	--	---	--	--	----------------------------------

SLK205-K	65.9179- <input type="text"/> *	600 V, CAT II / 10 A	0,5 mm ²	Au PVC CE UL	<table border="1"><tr><td>015</td><td>030</td><td>045</td></tr><tr><td>060</td><td>100</td><td></td></tr></table>	015	030	045	060	100		<table border="1"><tr><td>21</td><td>22</td><td>23</td><td>24</td><td>25</td></tr><tr><td>29</td><td></td><td></td><td></td><td></td></tr></table>	21	22	23	24	25	29				
015	030	045																				
060	100																					
21	22	23	24	25																		
29																						
SLK205-K/SIL	65.9180- <input type="text"/> *	600 V, CAT II / 10 A	0,5 mm ²	Au SIL CE UL	<table border="1"><tr><td>015</td><td>030</td><td>045</td></tr><tr><td>060</td><td>100</td><td></td></tr></table>	015	030	045	060	100		<table border="1"><tr><td>21</td><td>22</td><td>23</td><td>24</td><td>25</td></tr><tr><td>29</td><td></td><td></td><td></td><td></td></tr></table>	21	22	23	24	25	29				
015	030	045																				
060	100																					
21	22	23	24	25																		
29																						